Tình Yêu Chúa Chữa Lành

Ê-Sai 53:4-6

Nhạc & Lời: Lê Anh Đông

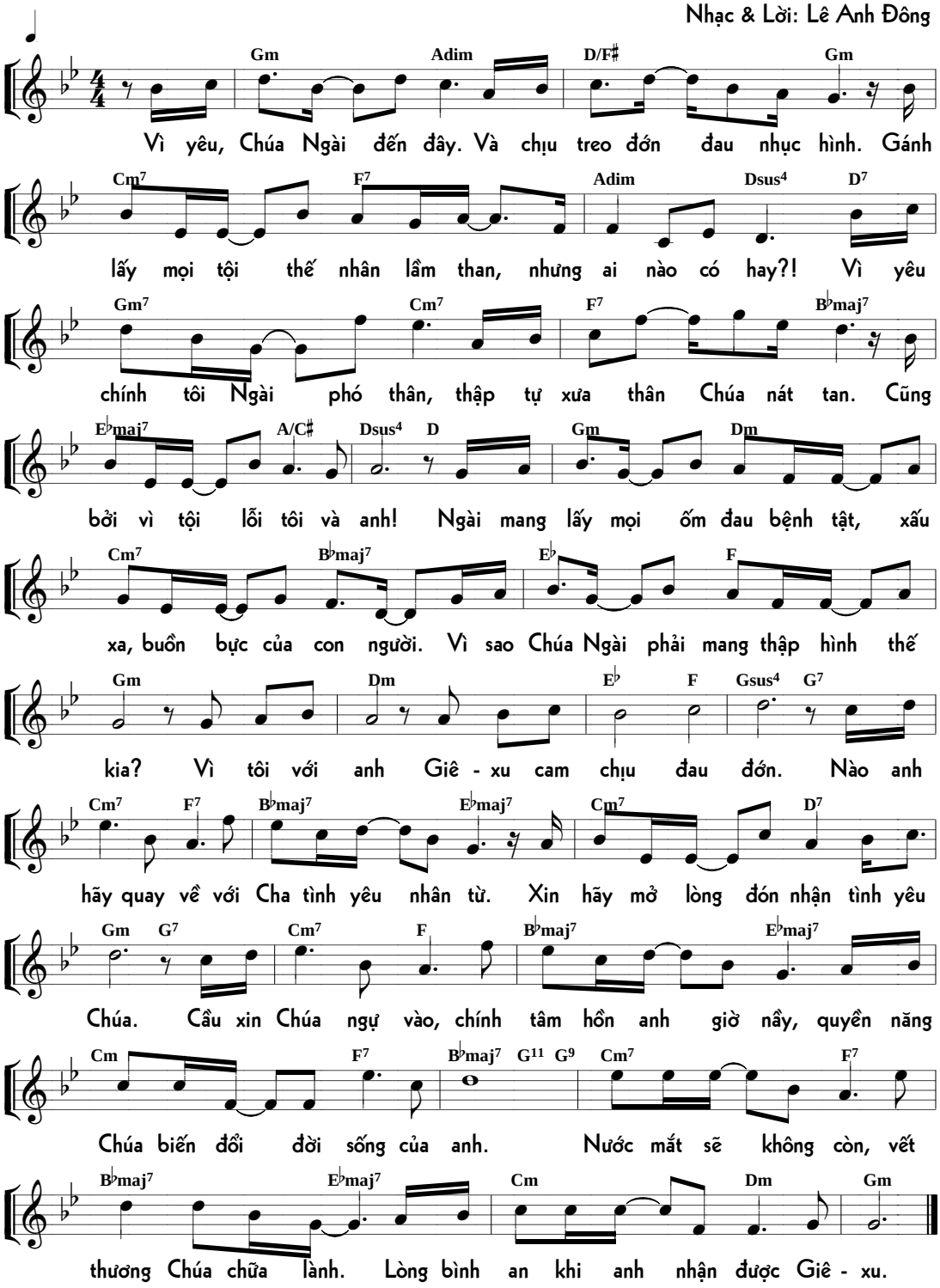

Kỷ niệm CT Truyền Giảng 13.04.07

SG 07.03.07